



A SERRA COMEÇA AQUI



# LAURO MÜLLER

SANTA CATARINA

REVISTA TEMPORADA 2024 | 2025





# LAURO MÜLLER

## **SURPREENDENTE A CADA DESCOBERTA.**

Descubra os encantos de Lauro Müller, a porta de entrada para a Serra do Rio do Rastro, um dos mais icônicos cartões-postais de Santa Catarina. Ao pé da majestosa cadeia de montanhas, a cidade proporciona uma combinação única entre a acolhedora atmosfera serrana e a calorosa hospitalidade da cultura italiana.

Abraçada pela Serra do Rio do Rastro, com seus espetaculares cânions, vales sinuosos, rios cristalinos e cachoeiras de tirar o fôlego, Lauro Müller é o lugar perfeito para quem deseja se

aventurar na natureza ou encontrar momentos de espiritualidade e reflexão. O destino, que se tornou emblemático ao longo da mais bela estrada do Brasil, oferece uma experiência inesquecível através de quase 300 curvas sinuosas que revelam tesouros geológicos e vistas espetaculares da exuberante Mata Atlântica.

À sombra do imponente paredão de pedra, a encantadora cidade combina o autêntico estilo de vida serrano com a rica herança dos colonizadores italianos e as tradições dos tropeiros. Em suas acolhedoras propriedades rurais, você poderá descobrir uma gastronomia repleta de sabores intensos, com produtos típicos como uvas, cervejas artesanais e cachaças de alta qualidade. As manifestações religiosas também envolvem os visitantes, com igrejas, grutas e festas que celebram a fé e a união da comunidade.

***Venha descobrir Lauro Müller, onde cada curva da serra revela um novo ângulo de uma cidade repleta de surpresas!***

*Este catálogo traz informações detalhadas sobre os principais atrativos de Lauro Müller, com o objetivo de ampliar suas opções de lazer e melhorar ainda mais a qualidade da sua experiência em nosso destino.*

# INDICE

<b>PRINCIPAIS ATRATIVOS</b>	<b>04</b>
<b>EMPREENDIMENTOS E SERVIÇOS</b>	<b>10</b>
<b>ONDE FICAR E APROVEITAR</b>	<b>20</b>
<b>SERVIÇOS RECEPTIVOS</b>	<b>39</b>
<b>ROTEIROS PARA SE SURPREENDER</b>	<b>42</b>



**A SERRA COMEÇA AQUI**





DESCUBRA OS

# PRINCIPAIS ATRATIVOS

DE LAURO MÜLLER

Em Lauro Müller, a história, a cultura e as belezas naturais estão entrelaçadas num conjunto de atrativos relacionados à magnitude e a riqueza da Serra do Rastro, e à mistura entre a herança da imigração italiana e a tradição serrana do tropeirismo.





## SUBIDA DA SERRA

Subir a Serra do Rio do Rastro pela Rodovia SC-390 é uma experiência inesquecível. Histórico trajeto de conexão entre o planalto serrano e a planície litorânea, a mais bela rodovia do Brasil serpenteia o município, oferecendo vistas deslumbrantes em meio à exuberante Mata Atlântica. Com aproximadamente 12km e 300 curvas sinuosas, a estrada escavada em rochas naturais revela uma das formações geológicas mais extraordinárias do planeta: a Coluna White, um conjunto de camadas sedimentares em sucessão cronológica, que podem ser vistas em 17 pontos demarcados ao longo do trajeto. No topo, a 1460 metros de altura, é possível enxergar o mar a mais de 100 km de distância.







## MONUMENTO DOS TROPEIROS

Obra que homenageia um dos símbolos da cultura sul-catarinense: o tropeiro. Representa a passagem dos tropeiros que desciam a serra, oriundos dos gelados campos do planalto, para estacionarem suas tropas na localidade de Barro Branco. A escultura está instalada na curva da Cascata Iluminada, na subida da Serra.

### Endereço

SC-390 - Guatá





## ECOMUSEU SERRA DO RIO DO RASTRO

Toda a extensão da estrada está dentro da área de preservação Ecomuseu Serra do Rio do Rastro, que possui ao todo 6.200 hectares. Sua sede funciona no prédio da antiga Estação Ferroviária Dona Tereza Cristina. É possível agendar uma visita para conhecer atrativos geológicos como a Coluna White e aprender sobre o Aquífero Guarani, a Mata Atlântica, além de contemplar os cânions e percorrer trilhas históricas.

### Endereço da Sede

Rod. SC-390 - Bairro Bella Vista

### Funcionamento

Segunda à sexta, das 08h às 12h e das 13h às 17h.

### Entre em contato

(48) 3464-3430







## PARÓQUIA IMACULADO CORAÇÃO DE MARIA

Construída em 1973, esta igreja possui em sua frente a imagem do Imaculado Coração de Maria. A estátua mede 5,5 metros de altura, pesando aproximadamente 14 toneladas e foi esculpida pelo artesão Paulo Afonso. Em um local privilegiado, o espaço serve como um mirante para a cidade.

### Endereço

R. Alexandre Doneda, 215 - Centro

### Missas

Quarta às 15h

Sábado às 19h

Domingo às 8h

Toda 1ª sexta-feira do mês às 19h30

### Entre em contato

(48) 3464-3153

[igrejademaria.com.br](http://igrejademaria.com.br)

@igrejademaria





## LOCOMOTIVA

A locomotiva à vapor, de modelo Santa Fé nº 207, foi fabricada em 1949, na República Tcheca. A mesma tem 19,5 metros de comprimento e pesa 180 toneladas. A Maria-Fumaça foi usada durante anos para o transporte de carvão mineral na região Sul de Santa Catarina até o Porto de Imbituba, via ferrovia Tereza Cristina e é o novo item no acervo cultural da cidade, e faz parte de sua história de crescimento e de desenvolvimento.

### Endereço

**Praça Lenoyr Bez, anexa à sede do  
Ecomuseu Serra do Rio do Rastro**

### Funcionamento

**24 horas**





DESCUBRA O QUE FAZER

# EMPREENDIMENTOS E SERVICOS

EM LAURO MÜLLER





## MIRANTE 12

Localizado aos pés da Serra, é ponto de parada obrigatório para quem procura momentos de diversão com toda a família. Oferece vários tipos de brinquedos e aventuras, incluindo tirolesa, balanço radical, balanço infinito, simulador de asa-delta e avião virtual, além de curiosas esculturas que se misturam com a paisagem espetacular das montanhas. Possui também uma loja de souvenirs e deliciosas opções de lanches, como crepes e pastéis.

### Endereço

SC-390, km 12

### Funcionamento

Todos os dias, das 9h00 às 18h

### Entre em contato

(48) 99816-9552

@mirantedo12





## PASSEIO A CAVALO PÉ DA SERRA

Venha desfrutar de descontraídos passeios a cavalo pelas estradas rurais de Lauro Müller. Os trajetos têm a duração de três a quatro horas, com animais treinados para iniciantes e acompanhamento de guia. O empreendimento conta também com uma linda área para piquenique, onde os cavalos ficam disponíveis para a diversão dos visitantes. Além disso, oferece aluguel de animais para ensaios fotográficos.

### Endereço

**Estrada Geral Rocinha do Meio.**

### Entre em contato

**(48) 98849-1272**

**Somente com agendamento**

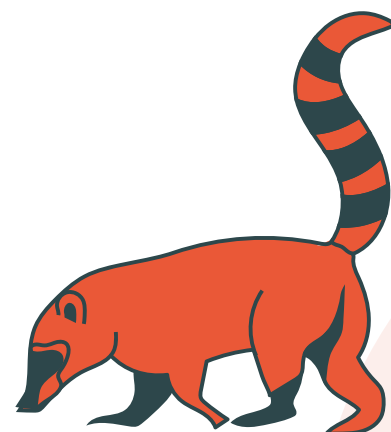





## CACHAÇARIA CAFUNDÓ DA SERRA

Criada em 2004, está localizada na propriedade da tradicional Família Goudinho, que produz cachaças artesanais desde 1989. Na Cafundó da Serra, os cuidados com a produção começam já no plantio da cana, com canavial próprio, passando por todas as etapas de destilação. E o resultado se reflete na qualidade dos produtos, que já receberam diversos prêmios internacionais, como a medalha de ouro no Concurso Mundial de Bruxelas em 2020.

### Endereço

R. Vinte e Quatro de Junho.

### Funcionamento

Terça à domingo, das 8h30 às 12h e  
das 13h30 às 18h

### Entre em contato

(48) 99171-1827

@cachaca.cafundodaserra







## CERVEJARIA LOHM BIER

A Lohm Bier é uma das mais premiadas cervejarias de Santa Catarina, superando a marca de 120 medalhas ao longo de seus 10 anos de existência. Conta com uma ampla estrutura de 2.000 m<sup>2</sup>, abrigando o Lohm Pub e uma linda loja de souvenirs. Oferece também o Bier Tour, uma visita guiada pelo interior da fábrica, onde os visitantes podem conhecer a história da cervejaria e fazer a degustação de quatro estilos de cerveja.

### Endereço

Rodovia SC 390, Km 432 - Bairro  
Km Cento e Sete

### Funcionamento

Segunda à sábado, das 9h às 18h  
(fecha ao meio-dia);  
Domingos das 13h às 18h.

### Bier Tour

Sábados, às 15h.

### Entre em contato

(48) 98815-6587  
lohnbier.com.br  
@lohnbier





## CHALÉ CAFÉ & COZINHA

O Chalé Café & Cozinha é um espaço acolhedor e familiar que convida os visitantes a desacelerarem e apreciarem o momento. Com um ambiente que lembra o aconchego de uma casa, o café oferece um menu diversificado, ideal para todos os gostos. O destaque é o café 100% arábica, perfeito para acompanhar uma conversa tranquila ou uma pausa para recarregar as energias.

Além do café, oferece uma variedade de lanches e produtos artesanais, feitos com carinho e atenção aos detalhes. O cardápio também inclui opções sem glúten e sem lactose, permitindo que todos possam desfrutar das delícias da casa sem preocupações.

Ideal para quem busca um ambiente confortável, uma experiência gastronômica de qualidade e a tranquilidade de um café artesanal, o Chalé Café & Cozinha é um verdadeiro refúgio para os apreciadores de boa comida e bons momentos.

### Endereço

R. Pres. Getúlio Vargas, 193  
- Bela Vista

### Funcionamento

Terças das 8h às 18  
Quarta à sexta das 8h às 22h  
Sábado e domingo das 17h às 22h

### Entre em contato

(48) 98852-1425  
@chale.cafecozinha





## VANIA CONFEITARIA E PRODUTOS NATURAIS

Variedade tortas, bolos, doces e chocolates – delícias com ingredientes selecionados e frescos, receitas exclusivas. Ótima opção para degustar ou dar de presente, tem embalagens especiais.

### Endereço

Rodovia SC 390, Bairro Santa Bárbara

### Funcionamento

Segunda à sexta, das 8h às 12h e das 13h30 às 18 h.

### Entre em contato

(48) 98431-6201

resulrefrigeracao@hotmail.com

@kombuchasbortolotto





## RESTAURANTE E QUIOSQUE CASCALHEIRA

Desde 2020, o Restaurante Cascalheira oferece aos visitantes de Lauro Müller o mais autêntico sabor da comida feita no fogão à lenha. Com atendimento familiar e acolhedor, num ambiente amplo e organizado, tem capacidade para receber grupos de até 80 pessoas. Além disso, possui uma linda área para camping, com uma vista panorâmica espetacular da Serra do Rio do Rastro e do marco 9 da Coluna White.

### Endereço

SC-390, km 415

### Funcionamento

Segunda das 9h às 17h

Terça à sexta das 7h às 17h

Sábados, domingos e feriados  
das 6h às 17h

### Entre em contato

(48) 99987-8739

@restaurante\_cascalheira







## LATICÍNIO TRE FRATELLI

Para quem busca experiências gastronômicas únicas com produtos artesanais de alta qualidade, o Laticínio Tre Fratelli é o lugar certo! Referência na produção de queijos e derivados lácteos, misturando receitas tradicionais e técnicas inovadoras, esta agroindústria familiar se destaca pela produção própria do leite, garantindo um controle rigoroso de qualidade desde a origem até o produto final.

### Endereço

**Estrada Geral, Rocinha**

### Funcionamento

**Diariamente, das 8h às 16h**

### Entre em contato

**(48) 98818-0675**

**@laticiniotrefratelli**







## BOTECO DOS RITAS

Nosso boteco tem o charme de uma mercearia tradicional em um ambiente familiar, ideal para reunir amigos e viver bons momentos. Oferecemos bebidas, petiscos e produtos que fazem parte do dia a dia da comunidade, sempre com um atendimento acolhedor. Valorizamos a simplicidade e a tradição, criando um espaço que inspira conversas, sorrisos e memórias especiais.

### Endereço

Rua 31 de dezembro -  
Bairro Santa Barbara

### Funcionamento

Segunda à sexta das 8h às 11h30 e  
das 13h às 19h  
Sábado e domingo e das 8h às 20h

### Entre em contato

(48) 98839-1101  
@botecodosritas



DESCUBRA ONDE

# FICAR E APROVEITAR

EM LAURO MÜLLER

As pousadas e hospedarias de Lauro Müller proporcionam uma variedade de opções, desde ambientes rústicos em estilo de casa de campo até pousadas charmosas, que combinam conforto e contato direto com a natureza. Além disso, elas oferecem diversas experiências rurais que certamente irão surpreender.





## BANGALÔS JARDIM SECRETO

Localizado entre os vales da Serra do Rio do Rastro, além da privacidade única e vista espetacular para a montanha, o bangalô proporciona uma verdadeira experiência sensorial, desde a arquitetura que é inspirada na ciência do bem-estar, com banheira vitoriana no deck, banheiro com teto de vidro e pedras de rio no chão, até a cozinha gourmet, que foi projetada para os amantes da gastronomia, que podem colher ervas aromáticas e medicinais, flores comestíveis e hortaliças da época direto do jardim sensorial do bangalô!

Para completar a experiência, uma cerveja artesanal exclusiva de lavanda e mel te aguarda, além de uma cesta de boas-vindas com itens de produtores locais.

### Endereço

Estrada geral, Rocinha de cima

### Funcionamento

Atendimento via WhatsApp  
das 8h às 20h.

Airbnb com self check-in.

### Entre em contato

(48) 98819-8502

[bangalosjardimsecreto.com.br](http://bangalosjardimsecreto.com.br)

[@bangalosjardimsecreto](https://www.instagram.com/bangalosjardimsecreto)





## HOTEL DU RASTRO

Situado a 10km do mirante principal, no topo da Serra, e a 10km do centro de Lauro Müller, o Hotel Du Rastro possui localização privilegiada para aqueles que buscam explorar as belezas naturais da região. Com atendimento diferenciado, oferece quartos com vista deslumbrante para as montanhas, além de hidromassagem e uma lanchonete.

### Endereço

Serra do Rio do Rastro - Guatá

### Entre em contato

(48) 99143-2929

hoteldurastro.com.br

@hoteldurastro

**A VIDA  
É MAIS**

**SURPRE  
ENDENTE**





## CHALÉS BENESSERE

A Pousada Chalés Benessere é um refúgio acolhedor onde cada detalhe é pensado para proporcionar uma experiência impecável de conforto, relaxamento e reconexão com a natureza. Oferece cozinha equipada, banhos de hidromassagem, piqueniques, vinhos artesanais e um café da manhã com produtos frescos e regionais, onde frutas, pães, queijos e outras iguarias são cuidadosamente selecionados para oferecer aos hóspedes o melhor da gastronomia local.

### Endereço

SC-390, km 12

### Entre em contato

(48) 99697-6754

@chalesbenessere





## COSTÃO RIO BONITO HOSPEDAGEM RURAL

Uma rústica casa de campo, com fogão a lenha, churrasqueira e cozinha completa, que acomoda confortavelmente até 14 pessoas. A propriedade conta também com uma horta e um pomar, além de atrativos como campo de futebol e vôlei, cancha de bocha, playground, balanço infinito, slackline, rio, piscina aquecida e trilhas educativas e de contemplação.

### Endereço

Estrada geral - Rio bonito alto - Palermo

### Entre em contato

(48) 98843-5393

@costaoriobonito





## CORAÇÃO DA MONTANHA

Cercada por uma beleza natural impressionante, a Pousada Coração da Montanha é o lugar perfeito para quem busca tranquilidade e aventura. Com uma vista incrível da Serra do Rio Rastro, possui dois dormitórios, acomodando até oito pessoas, além de sala, cozinha e um banheiro. Na área externa, conta com churrasqueira, fogueira de chão e pergolado. Oferece também atividades ao ar livre, como como trilha para cachoeiras e caminhada.

### Endereço

Rua estrada geral - Rocinha Alta

### Entre em contato

(48) 99973-4583

@coracaodamontanha\_





## FAZENDA E POUSADA SÃO MATHEUS

Hospedagem rural com capacidade para acomodar até sete pessoas, em dois quartos com três camas de casal e uma de solteiro. Possui um amplo espaço com mesas, cozinha e utensílios. O café da manhã é servido na cesta de piquenique e preparado com produtos coloniais e da Fazenda. Oferece também expedições ao Rio Oratório, trilhas na propriedade e passeios de 4X4 com guia.

### Endereço

Estrada Geral, Rio do Rastro

### Entre em contato

(48) 98816-2352

fazendasaomatheus.com

@morangosmatheus

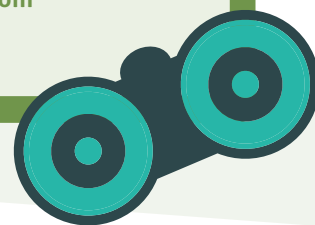





## POUSADA E RESTAURANTE BUGIO DA SERRA

A Pousada e Restaurante Bugio da Serra está encravada no coração das montanhas, com uma vista incrível da estrada mais espetacular do mundo. Possui quartos para casais, com hidromassagem e lareira a gás, e acomodações para famílias de até quatro pessoas. Oferece café da manhã incluso na diária, e almoço e jantar à parte, além de experiências como piquenique no jardim, contemplando a paisagem. O restaurante abre de quinta a domingo.

### Endereço

SC-390, s/n° - Serra do Rio do Rastro

### Entre em contato

(48) 98833-8425

[pousadabugiodaserra.com.br](http://pousadabugiodaserra.com.br)

@pousadabugiodaserra





## HOSPEDAGEM FAMILIAR HOFFMANN

Hospedagem familiar com capacidade para dois casais e quatro solteiros. Possui também um espaço hostel, com seis camas de solteiro e valor especial por pessoa. Oferece deliciosas cestas de café da manhã. Aceita pets.

### Endereço

R. Elizeu Machado - Sumaré

### Entre em contato

(48) 99810-3608

@hospedagem-familiar-hofmann





## POUSADA LA CASA BUNITA

Instalada numa área totalmente arborizada, com uma deliciosa piscina de frente para o jardim, a Pousada La Casa Bunita tem capacidade para acomodar até 30 pessoas. Oferece suítes com TV, Wi-Fi, ar-condicionado, banheiro privativo, roupa de cama e banho, cozinha totalmente equipada, e café da manhã sem custo adicional.

### Endereço

R. Acari Mendes, 44 - Içarense

### Entre em contato

(48) 99912-7434

@lacasabunitapousada





## POUSADA CASA MANARIN

Cercada pela natureza num ambiente tranquilo e familiar, a Pousada Casa Manarin é uma joia centenária aos pés da Serra do Rio do Rastro. Com capacidade para até 13 pessoas, dispõe de quatro quartos aconchegantes, dois banheiros, duas salas de estar, duas varandas, cozinha com fogão à lenha e dois açudes para pesca. É o local perfeito para uma autêntica experiência rural, com uma variedade de animais, incluindo vacas, galinhas, porcos, patos, gansos e muitos pássaros.

### Endereço

Estrada geral - Rocinha do Meio

### Entre em contato

(48) 98878-2922

@pousada\_casamanarin







## POUSADA WARMLING

Situada na tranquila zona rural de Lauro Müller, a 2 km do acesso a Serra do Rio do Rastro, a Pousada Warmling dispõe de uma casa de campo totalmente equipada, capaz de abrigar até 10 pessoas em camas box superconfortáveis. Conta com lago de pesca, churrasqueira, pomar, trilhas pelos rios que ficam na propriedade, bosque para piquenique, além de muitos animais, como galinhas, patos, gansos, cavalos e muitos pássaros.

Possui internet de boa qualidade e câmeras de monitoramento em toda parte externa e conta com área para acampamento.

Agendamento com dois dias de antecedência.

### Endereço

Estrada Geral, Rocinha do Meio

### Entre em contato

(48) 98849-1272

@pousadawarmling





## CASA VIZINHOS DA SERRA

A Casa Vizinhos da Serra oferece hospedagem com serviços de quartos, cozinha completa com todos os utensílios, fogão a lenha e churrasqueira. A propriedade conta com ampla área de lazer, com possibilidade de trilhas, pesca e contato com os animais em meio à natureza.

### Endereço

Estrada geral, Amaral

### Entre em contato

(48) 99651-4265

@vizinhosdaserra





## POUSADA E RESTAURANTE NUNES

Pousada familiar com área de lazer para toda a família, quartos aconchegantes e muita hospitalidade. Todos os quartos são climatizados, e contam com TV e Wi-Fi gratuito (e café da manhã opcional).

### Endereço

SC-390, 482 - Santa Bárbara

### Entre em contato

(48) 99999-0343

@pousadanuneslauromuller





## SOTTO LE MONTE HOSPEDAGEM

Cercadas por montanhas imponentes e vegetação exuberante, as cabanas do Sotto Le Monte são o refúgio perfeito para quem está cansado da rotina agitada nas cidades e deseja se reconectar com a natureza. Oferece duas cabanas exclusivas, com cozinha completa, ar-condicionado, TV a cabo, churrasqueira e uma área externa. Uma delas é mais voltada para o clima romântico, com uma luxuosa banheira de hidromassagem, e a outra mais familiar, ideal para até quatro pessoas, perfeita para viagens em grupo.

### Endereço

Rocinha de Cima

### Entre em contato

(48) 98860-2808

@sottolemonte

**LAURO MÜLLER**

**SURPREENDENTE**

A CADA

DESCOBERTA.







## VILLA RIO DO RASTRO

Com capacidade para até seis pessoas, dispõe de três quartos equipados com camas de casal, espaço para home office, sala, cozinha, banheiro, varanda e deck de convivência. A estrutura conta ainda com lareira interna, churrasqueira, fogão a lenha e acesso ao lago. Oferece também passeio a cavalo e pescaria (incluídos na diária), além de outras atividades como aluguel de bicicleta, cesta de café, trilha e aula de yoga. O lugar é ideal para casais e famílias, mas também há a opção do aluguel para eventos.

### Endereço

SC 390, Guatá

### Entre em contato

(48) 99985-9256

[pousada.villariodorastro.com.br/villa](http://pousada.villariodorastro.com.br/villa)

@villariodorastro





## SÍTIO ESPERANÇA

Situado na tranquila comunidade do Rio Amaral Rádio, a 3km do centro de Lauro Müller, o Sítio Esperança dispõe de 11 suítes para locação, com capacidade para até 27 pessoas, além de um amplo espaço para camping. Proporciona experiências rurais em meio à natureza, prezando pelo sossego e pela simplicidade da vida no campo.

### Endereço

Rio Amaral Rádio

### Entre em contato

(48) 99976-3582

@sitioesperanca\_lm





## POUSADA COSTÃO DA SERRA

Um refúgio em meio a Serra do Rio do Rastro, onde natureza, história e hospitalidade se encontram em perfeita harmonia.

A propriedade possui chalés aconchegantes, trilha, rio, açudes com peixes, playground, balanço do infinito, piscina aquecida onde os hóspedes podem desfrutar destes espaços exclusivos.

### Endereço

SC 390, km 12

### Entre em contato

(48) 98861-7218

@pousadacostaodaserra





## SÍTIO TATYSCHUCH LAZER E CAMPING

*Um lugar aconchegante que oferece:*

**Day Use:** onde você pode passar o dia com família e amigos, desfrutar de uma estrutura completa do nosso quiosque, com vista para os paredões da Serra e com trilhas famosas ao lado. Ideal para pedalar no interior da Serra.

**Camping:** Local perfeito pra quem quer Acampar e ainda aproveitar mais a região da Serra do Rio do Rastro, espaço pra barracas, quiosque completo com piscina aquecida e um céu de milhões.

**Espaço para Festas:** Estrutura pra celebrar com sua família e amigos, cozinha completa e banheiros, tudo com a melhor vista das montanhas e cânion do funil.

### Endereço

Estrada Geral Cabo Aéreo -  
Lauro Müller

### Entre em contato

(48) 99910-8880

@tatyschuch\_lazercamping





DESCUBRA

# SERVICOS RECEPTIVOS

EM LAURO MÜLLER

As agências de Lauro Müller estão plenamente equipadas para atender a todas as necessidades dos visitantes, oferecendo atendimento caloroso e serviços de alta qualidade. Com um compromisso inabalável com a hospitalidade, essas agências se esforçam para garantir que cada visitante tenha uma experiência memorável, desde a chegada até a partida.





## CELEBRAR TURISMO

Com foco no atendimento diferenciado e personalizado, a Celebrar Turismo oferece serviços de receptivo local e regional, consultoria e elaboração de roteiros customizados, reservas e organização de eventos. Especialista em Tour Etílicos: cerveja, cachaça e vinho. Atende por e-mail, fone ou agendamento de horário.

### Entre em contato

(47) 99626-6168

@celebrarturismo



## ENCANTOS DA SERRA SC RECEPTIVO

Oferece diversas opções de roteiros em Lauro Müller, incluindo o roteiro Religioso (grutas), o Tropeiro (cavalgada), o Etílico (cervejarias e caçaçarias) e o Histórico (Museu do Colonizador, Ecomuseu, Locomotiva Tereza Cristina). Todos os roteiros incluem visita guiada com transporte e alimentação (café colonial ou piquenique). Atende de forma individual ou grupos de até 20 pessoas.

### Entre em contato

(48) 98838-1373

@encantossaserrasc



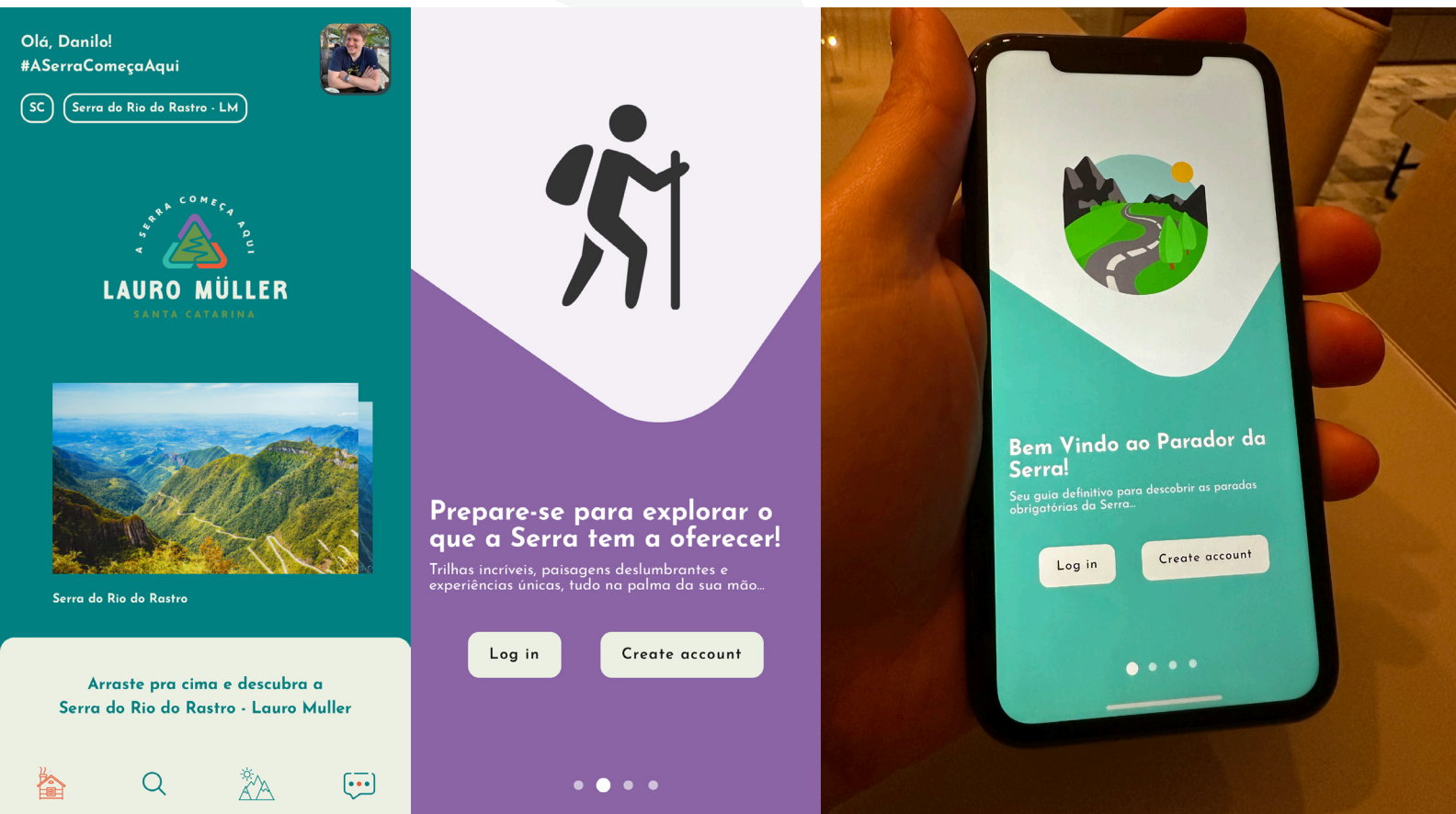

## PARADOR DA SERRA

O APP do turismo de Lauro Müller

O aplicativo Parador da Serra é o guia de turismo mais completo de Lauro Müller, criado especialmente para aqueles que desejam explorar as belezas da Serra do Rio do Rastro com conforto e facilidade. Oferece mapas e atualizações em tempo real sobre clima, estradas e trilhas, além de reservas e recomendações de hospedagens, restaurantes, passeios, atividades e eventos que estão acontecendo na região. Disponível nas principais lojas de aplicativos (compatível com dispositivos iOS e Android).

### Entre em contato

(48) 99174-6544

paradordaserra.com.br

@parador.serra







DESCUBRA

# ROTEIROS PARA SE SURPREENDER

EM LAURO MÜLLER





## ROTEIRO VALE DA ROCINHA

Este roteiro rural oferece um passeio inesquecível em meio às belas paisagens do Vale da Rocinha, no complexo da Serra do Rio do Rastro, incluindo visita ao histórico Núcleo Agrícola Colonial Rocinha, para conhecer as histórias da comunidade de raiz europeia destacando a cultura italiana e alemã que habita na região desde 1915 e é conhecida pela sua calorosa hospitalidade. Além disso, há opções de trilhas, cavalgadas, rios de água cristalina, gastronomia italiana e passeios por igrejas históricas.

### Hospedagem

Casa Manarim, Sotto Le Monte,  
Pousada Warmling, Bangalôs Jardim  
Secreto, Coração da Montanha

### Gastronomia

Restaurante Redivo, Valle dos  
Vinhedos, Vinhos Marlot

### Duração

2 dias (1 pernoite)

### Inclui:

- » **Passeio pelas grutas e igrejas históricas:** Conhecendo o local e um pouco da sua história.
- » **Trilha Salto do Rio Carvão (2h):** Avistamento de pegadas gigantes e poço infinito.
- » **Trilha Sotto Le Monte (2h):** Com a visão incrível da Vista do Vale.
- » **Cavalgada pelo Vale (4h):** Com vistas exuberantes, guia e segurança.
- » **Visita ao Rio Rocinha (1h):** Com muita natureza e águas cristalina.
- » **Visita ao Capão das Bromélias (1h):** Vista ao Vale da Ronda.
- » **Visita à Queijaria Tre Fratelli.**



# ROTEIRO CAMINHOS DA COLÔNIA

Descubra experiências únicas que conectam você à cultura e à natureza da região. Desfrute de uma charmosa cavalgada pelos campos, saboreie um delicioso café colonial, colha e aproveite morangos frescos na época da safra, conheça os segredos da produção artesanal na Queijaria Tre Fratelli, divirta-se em um passeio de trator pelas paisagens bucólicas e encante-se com a observação de aves durante as estações apropriadas. Viva momentos inesquecíveis e autênticos no coração das colônias!

## Hospedagem

Costão Rio Bonito Hospedagem Rural, Bangalô Secreto, Morada do Cabo, Sotto Le Monte

## Gastronomia

Vale dos Vinhedos, Vinhos Mariots, Sítio Esperança

## Duração

2 dias (1 pernoite)

## Inclui:

- » **Visita a Queijaria:** visita guiada pela produção de queijos e degustação.
- » **Cavalgada:** o turista passará pela experiência de cavalgar pelo interior aos pés da serra.
- » **Café Colonial:** o turista poderá apreciar um delicioso café colonial com vista para a serra. Possibilidade de piquenique.
- » **Passeio de Trator:** O turista irá ter a experiência de passear de trator aos pés da serra.
- » **Observatório de Aves (sazonal):** Observação de aves pelas trilhas com binóculos.
- » **Colheita de Morangos Orgânicos (sazonal):** Experiência pós café colonial. Turista visita estufa de morangos orgânicos, colher (quanto quiser, paga o peso).







## ROTEIRO ECOCULTURAL

Este passeio oferece uma experiência inesquecível em Lauro Müller, combinando história, natureza e cultura. O roteiro inclui a Coluna White, com seus 17 marcos históricos; o Mirante 12, que encanta com sua vista; o Mirante da Serra do Rio do Rastro, com uma paisagem de tirar o fôlego; cavalgadas repletas de contos da região; e uma visita à Locomotiva Tereza Cristina, símbolo histórico local. Uma viagem rica em cultura e beleza!

### Hospedagem

Chalés Benessere, Sotto Le Monte,  
Costão da Serra

### Gastronomia

Restaurante Cascalheira,  
Restaurante Redivo, Restaurante  
Bugio da Serra.

### Duração

2 dias (1 pernoite)

### Inclui:

- » **Passeio pela Coluna White (manhã/2h):**  
Percorrendo os 17 marcos.
- » **Mirante 12 (manhã + meio dia):**  
Atrativos em geral, lanches e uma paisagem linda.
- » **Restaurante Cascalheira (almoço):**  
Comida caseira feita no fogão à lenha, deliciosa.
- » **Mirante da Serra do Rio do Rastro (tarde + noite):** Vista de tirar o fôlego, com café e delícias serranas.
- » **Passeio à cavalo Pé da Serra (meio dia ou dia todo):** Cavalgada pela encosta da serra e contos da nossa história.
- » **Locomotiva Tereza Cristina:**  
Fotos e visitação da locomotiva de Lauro Müller.





## HISTÓRICO RELIGIOSO

Este roteiro religioso proporciona momentos de paz, reflexão e conexão com a história e a natureza de Lauro Müller. Inclui visitas ao Ecomuseu e à Locomotiva, revelando a história local; ao Museu do Colonizador, com ferramentas antigas que contam o passado dos pioneiros; e à Gruta Amaral, onde a gruta e a cachoeira criam um ambiente de contemplação. Outros destaques são a Capela Subterrânea em Barro Branco, um local único de devoção, e as Grutas do Palermo e do Rio do Rastro, que encantam com suas formações naturais e a serenidade dos rios. Um roteiro enriquecedor para o corpo e a alma.

### Inclui:

- » **Ecomuseu / Locomotiva:** Conhecer a história da cidade.
- » **Museu do Colonizador:** Conhecer ferramentas antigas.
- » **Gruta Amaral:** Gruta, cachoeira.
- » **Capela Subterrânea / Barro Branco:** Capela.
- » **Gruta do Palermo:** Gruta, rio.
- » **Gruta do Rio do Rastro:** Gruta.

#### Hospedagem

Coração da Montanha, Sítio Brisa da Serra, Chalé Pé da Serra

#### Gastronomia

Valle dos Vinhedos, Fazenda São Mateus, Cachaçaria Cafundó da Serra

#### Duração

1 dia (1 pernoite)



# FICHA TÉCNICA

## Projeto e Execução

IDIT Design

## Coordenação Geral

IDIT | Gisella Simões

## Estratégia de Comunicação

IDIT Design

## Projeto de Editoração e Diagramação

IDIT | Laura Batista

## Assistência em Design Gráfico

IDIT | Laura Batista

## Elaboração de Conteúdo

Equipe SEBRAE

## Fotografia

Moradores e Empresários



# REALIZACAO



Prefeitura de  
**LAURO MÜLLER**

